# ÚZEMNÍ PLÁN CHODOVÁ PLANÁ

**Úplné znění po změně č. 1, 3 a 2**

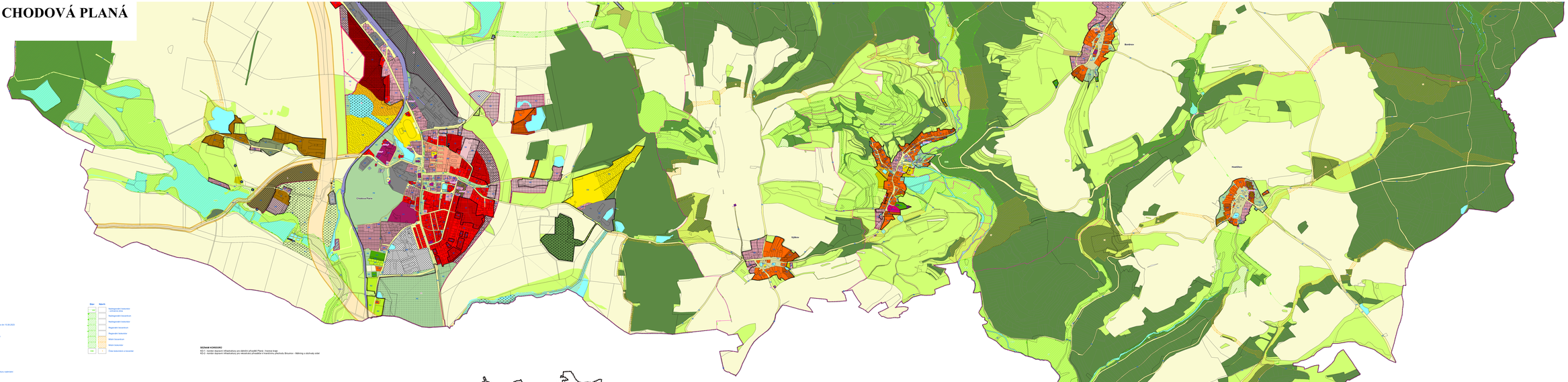


## Legenda

| Stav | Návrh | |
|---|---|---|
| | | Hranice katastru (cizí) |
| | | Hranice zastavěného území ke dni 10.06.2020 |
| | | Zastavěné plochy |
| | | Ochranné zastavitelných ploch |
| | | Plochy přestavby |
| | | Ochranné ploch přestavby |
| | | Hranice zastavěného území |
| | | Hranice ostatní nezaraj. |
| | | Ochranné ostatní nezaraj. |
| | | Koridor pro dopravní infrastrukturu nadmístní |

| Stav | Návrh | |
|---|---|---|
| | | Nadregionální biokoridor - nadregionální prvek |
| | | Nadregionální biocentrum |
| | | Nadregionální biokoridor |
| | | Regionální biocentrum |
| | | Regionální biokoridor |
| | | Místní biocentrum |
| | | Místní biokoridor |
| | | Číslo biokoridoru a biocentrum |

**SEZNAM KOMOR/RO**

KO-1 - koridor dopravní infrastruktury pro dálniční přivaděč Planá - hranice kraje

KO-2 - koridor dopravní infrastruktury pro nadstavbu přivaděče k kvartérnímu přeložce Broumov - Měčínky v obchvatu sídel

## Plochy s rozdílným způsobem využití

| Stabilizované plochy | Plochy změn - přestavby | Plochy změn - k prověření | Způsob využití | |
|---|---|---|---|---|
| | | | Plochy bydlení - individuální | |
| | | | Plochy bydlení - individuální | |
| BI | | | Plochy bydlení - individuální - rodinného bydlení | |
| BH | | | Plochy bydlení - individuální - hromadného bydlení | |
| BV | | | Plochy smíšené obytné - venkovské bydlení | |
| BM | | | Plochy smíšené obytné - rekreačního bydlení | |
| BS | | | Plochy smíšené obytné - podnikatelské | |
| | | | Plochy občanského vybavení - veřejné | |
| | | | Plochy občanského vybavení - komerční | |
| | | | Plochy občanského vybavení - tělovýchovné a sportovní | |
| | | | Plochy veřejných prostranství | |
| | | | Plochy veřejných prostranství - parkové a zeleně | |
| | | | Plochy výroby a skladování - lehká výroba | |
| | | | Plochy výroby a skladování - zemědělská výroba | |
| | | | Plochy výroby a skladování - lesní výroba | |
| | | | Plochy výroby a skladování - ostatní | |
| | | | Plochy zemědělské - orná půda | |
| | | | Plochy zemědělské - trvalé kultury | |
| | | | Plochy lesní | |
| | | | Plochy vodní a vodohospodářské - vodní plochy, nádrže | |
| | | | Plochy vodní a vodohospodářské - vodní toky | |
| | | | Plochy smíšené nezastavěného území - rekreační | |
| | | | Plochy smíšené nezastavěného území - zemědělské | |
| | | | Plochy dopravní infrastruktury | |
| | | | Plochy dopravní infrastruktury - letecká | |
| | | | Plochy dopravní infrastruktury - silniční doprava | |
| | | | Plochy dopravní infrastruktury - drážní doprava | |
| | | | Plochy technické infrastruktury | |
| | | | Plochy zeleně - ochranná a izolační | |
| | | | Plochy zeleně - parkové | |
| | | | Plochy zeleně - zahradnictví | |
| | | | Plochy zeleně - hřbitovní | |
| | | | Plochy zeleně - krajinná zeleň | |
| | | | Plochy zeleně - sportovní | |
| | | | Plochy zeleně - ostatní | |
| | | | Plochy zeleně - krajinná zeleň | |
| | | | Plochy zeleně - krajinná zeleň | |
| | | | Plochy zeleně - krajinná zeleň