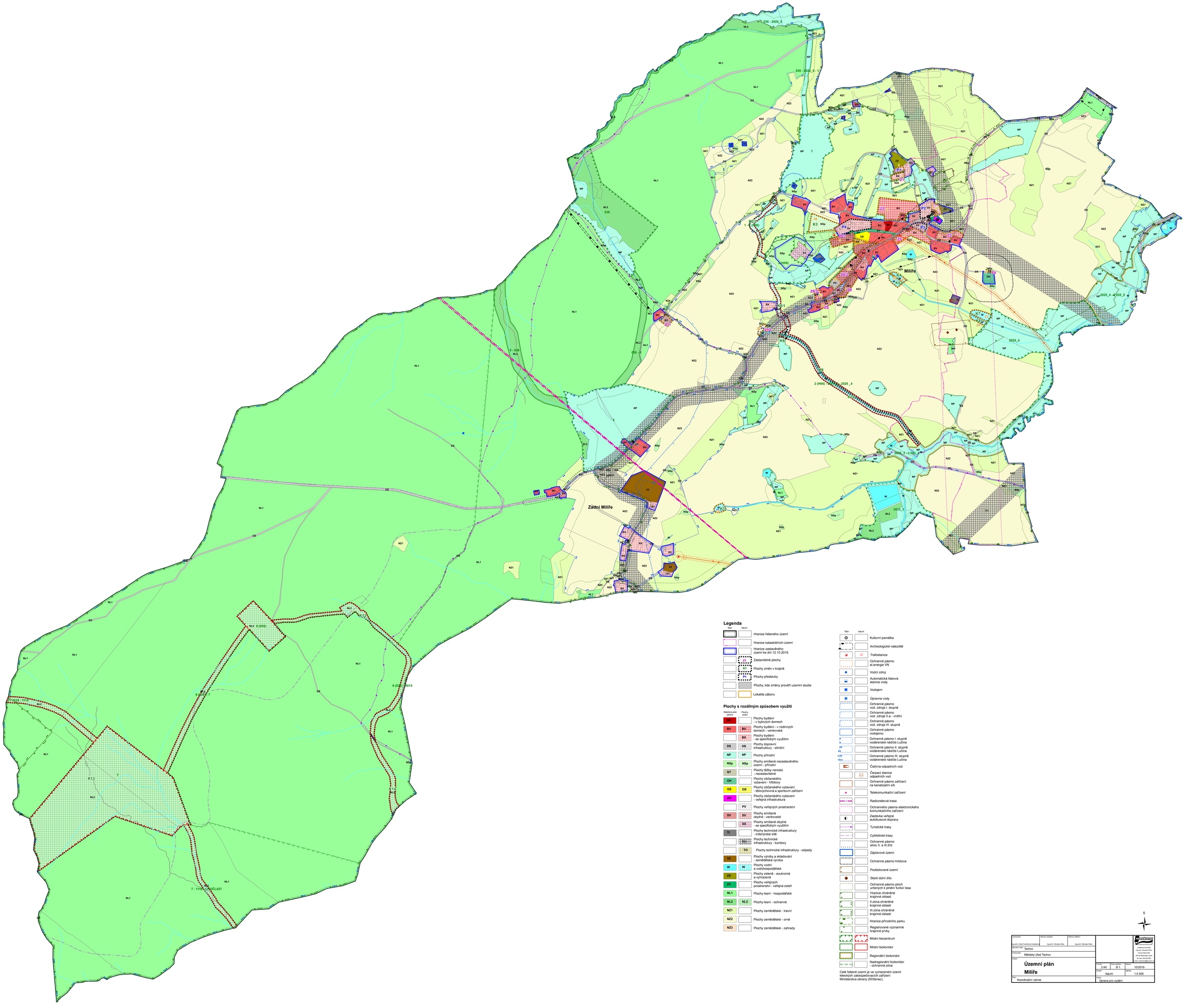

Legenda

Stav | Návrh

- Hranice řešeného území
- Hranice katastrálních území
- Hranice zastavěného území ke dni 12.10.2016
- Zastavitelné plochy
- Plochy změn v krajině
- Plochy přestavby
- Plochy, kde změny prověří územní studie
- Lokalita záboru

Plochy s rozdílným způsobem využití

Stabilizované plochy | Plochy změn

- SM — Plochy bydlení - v bytových domech
- BV — BV — Plochy bydlení - v rodinných domech - venkovské
- BX — Plochy bydlení - se specifickým využitím
- DS — DS — Plochy dopravní infrastruktury - silniční
- NP — NP — Plochy přírodní
- NSp — NSp — Plochy smíšené nezastavěného území - přírodní
- NT — Plochy těžby nerostů - nezastavitelné
- OH — Plochy občanského vybavení - hřbitovy
- OS — OS — Plochy občanského vybavení - tělovýchovná a sportovní zařízení
- OV — Plochy občanského vybavení - veřejná infrastruktura
- PV — Plochy veřejných prostranství
- SV — SV — Plochy smíšené obytné - venkovské
- SX — Plochy smíšené obytné - se specifickým využitím
- TI — Plochy technické infrastruktury - inženýrské sítě
- TI — Plochy technické infrastruktury - koridory
- TO — Plochy technické infrastruktury - odpady
- VZ — Plochy výroby a skladování - zemědělská výroba
- W — W — Plochy vodní a vodohospodářské
- ZS — Plochy zelené - soukromá a vyhrazená
- ZV — Plochy veřejných prostranství - veřejná zeleň
- NL1 — Plochy lesní - hospodářské
- NL2 — NL2 — Plochy lesní - ochranné
- NZ1 — Plochy zemědělské - travní
- NZ2 — Plochy zemědělské - orné
- NZ3 — Plochy zemědělské - zahrady

Stav | Návrh

- Kulturní památka
- Archeologické naleziště
- Trafostanice
- Ochranné pásmo el.energie VN
- Vodní zdroj
- Automatická tlaková stanice vody
- Vodojem
- Úpravna vody
- Ochranné pásmo vod. zdroje I. stupně
- Ochranné pásmo vod. zdroje II.a - vnitřní
- Ochranné pásmo vod. zdroje III. stupně
- Ochranné pásmo vodojemu
- Ochranné pásmo I. stupně vodárenské nádrže Lučina
- Ochranné pásmo II. stupně vodárenské nádrže Lučina
- Ochranné pásmo III. stupně vodárenské nádrže Lučina
- Čistírna odpadních vod
- Čerpací stanice odpadních vod
- Ochranné pásmo zařízení na kanalizační síti
- Telekomunikační zařízení
- Radiorelé trasa
- Ochranného pásma elektronického komunikačního zařízení
- Zastávka veřejné autobusové dopravy
- Turistické trasy
- Cyklistické trasy
- Ochranné pásmo silnic II. a III.tříd
- Záplavové území
- Ochranné pásmo hřbitova
- Poddolované území
- Staré důlní dílo
- Ochranné pásmo ploch určených k plnění funkcí lesa
- Hranice chráněné krajinné oblasti
- II.zóna chráněné krajinné oblasti
- III.zóna chráněné krajinné oblasti
- Hranice přírodního parku
- Registrované významné krajinné prvky
- Místní biocentrum
- Místní biokoridor
- Regionální biokoridor
- Nadregionální biokoridor - ochranná zóna

Celé řešené území je ve vymezeném území leteckých zabezpečovacích zařízení Ministerstva obrany (Křižanec).

S

Zpracoval: Ing.arch. Erika Franková Kubíková	Měřítko přepisu: Ing.arch. Miroslav Mička	Měřítko detailu: Ing.arch. Miroslav Mička	ateliér urbanismu s.r.o. zapsaná kancelář Nerudova 1, 586 01 Jihlava Tyršova 5/5a, 370 01 České Budějovice tel./fax: 384 302 800 e-mail: mestanovi@atelier-u.cz
Objednatel: Tachov			
Pořizovatel: Městský úřad Tachov			
Název: **Územní plán Milíře**		Datum: 2.A0	Číslo výkresu: B.1. / Datum: 10/2019
		Stupeň: Návrh	Měřítko: 1:5 000
Část: Koordinační výkres		Stupeň: Úprava pro vydání	