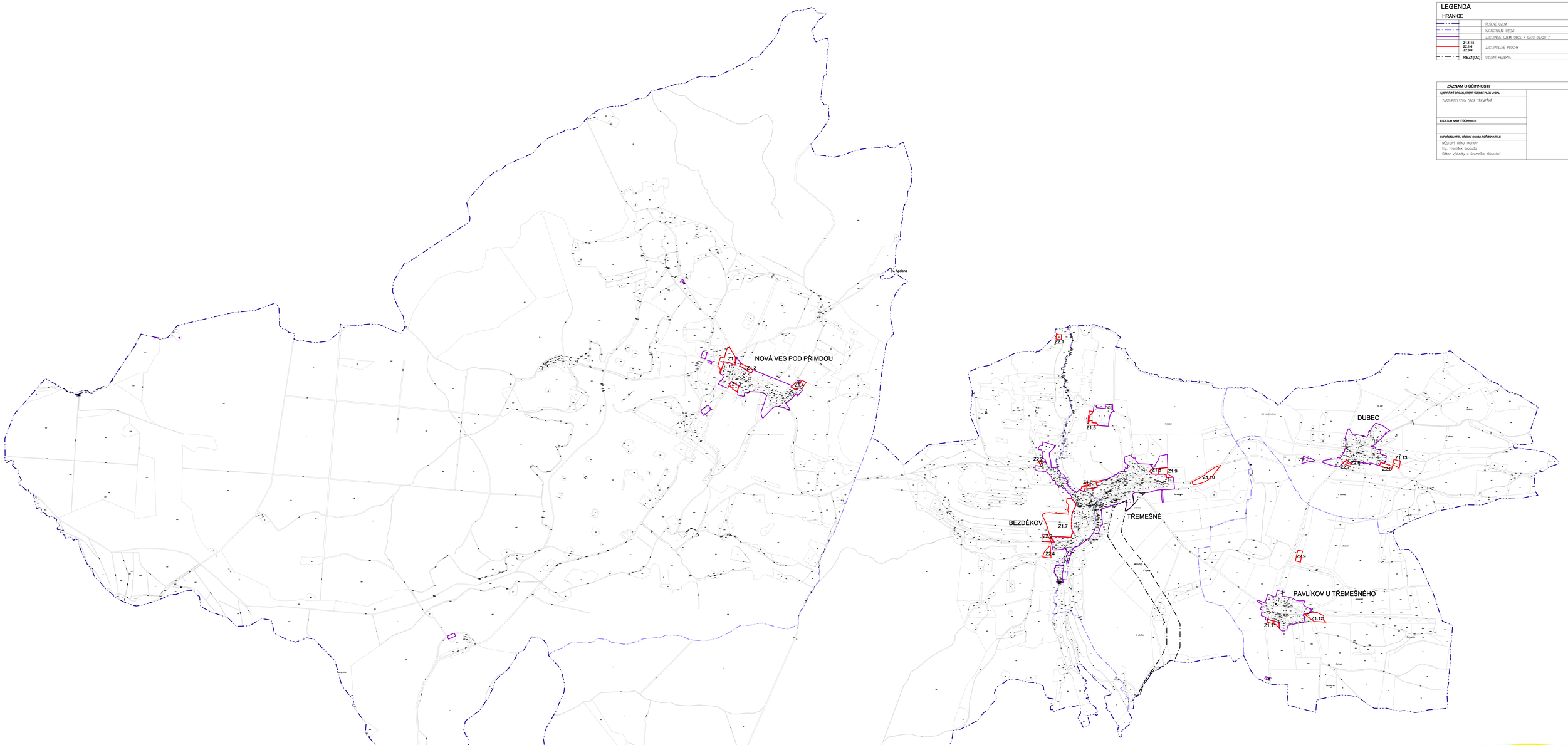
LEGENDA

HRANICE

	ŘEŠENÉ ÚZEMÍ
	KATASTRÁLNÍ ÚZEMÍ
	ZASTAVĚNÉ ÚZEMÍ OBCE K DATU 05/2017
Z1.1-13 Z2.1-4 Z2.6-9	ZASTAVITELNÉ PLOCHY
REZ1(DZ)	ÚZEMNÍ REZERVA

ZÁZNAM O ÚČINNOSTI

A) SPRÁVNÍ ORGÁN, KTERÝ ÚZEMNÍ PLÁN VYDAL	
ZASTUPITELSTVO OBCE TŘEMEŠNÉ	
B) DATUM NABYTÍ ÚČINNOSTI	
C) POŘIZOVATEL, ÚŘEDNÍ OSOBA POŘIZOVATELE	
MĚSTSKÝ ÚŘAD TACHOV Ing. František Svoboda Odbor výstavby a územního plánování	



S

PLZEŇSKÝ KRAJ

TENTO PROJEKT BYL SPOLUFINANCOVÁN Z PROGRAMU STABILIZACE A OBNOVY VENKOVA PLZEŇSKÉHO KRAJE 2015

AKCE

ÚZEMNÍ PLÁN TŘEMEŠNÉ

OBJEDNATEL OBEC TŘEMEŠNÉ, Č.	**POŘIZOVATEL** OBECNÍ ÚŘAD TŘEMEŠNÉ	
PROJEKTANT Ing. arch. ZDEŇĚK SOTTNER aut. architekt ČKA 02424	**AUTORIZOVÁNO RAZÍTKO**	**ČÍSLO PARÉ**
ZHOTOVITEL Ing. arch. ZDEŇĚK SOTTNER Č. AUTORIZ. ULICE: KRÁL. ZÁBŘEH, 170 00 PRAHA 7 TELEFON: 604 236 808 www.ZDENEKSOTTNER2.CZ		
STUPEŇ	**DATUM** 10/2017	
VÝKRES VÝKRES ZÁKLADNÍHO ČLENĚNÍ ÚZEMÍ		
ČÍSLO VÝKRESU I/1	**MĚŘÍTKO** 1:10000	